

J.P.B ARCHITECTURE SASU

Jean Pierre BONHOURE Architecte DPLG

RCS Toulouse 530 900 083 N° D'ordre National : S14648, Régional : midS 01646

n° 1388 route de la Vendinelle, Le Grand Cazal 31460 LA SALVETAT LAURAGAIS

Tél Portable: 0 614 195 932 - e-mail: jpbonhoure@laposte.net

Nos réf: 22*04

La Salvetat Lauragais le 12.04.2024.

RAPPORT DE PRESENTATION EN VUE Des Travaux de SAUVEGARDE et de STABILISATION des murs et de la couverture provisoire de la CHAPELLE « SAINT ORENS » sur la commune de THIL, AVEC VISITE DE La CHAPELLE en 2023 et 2024.

Affaire : Chapelle SAINT ORENS, 31 530 THIL.

Association de sauvegarde « les Amis de la Chapelle Saint ORENS de THIL ».

Tél : 0.777.340.003 Mèl : chapelle.saintorens.marnac@gmail.com

Mr Marcel SULTANA Président. Tél : 0.777.340.003 mèl : marcel.sultana@sfr.fr

PROPRIETAIRE : COMMUNE DE THIL, 31 530 THIL

Maire: Mme Céline FRAYARD . Tél : 0.561.854.288 mèl : mairie-thil@wanadoo.fr

SAUVEGARDE DE LA CHAPELLE SAINT ORENS DE THIL

5	MAÎTRE D'OEUVRE	J.P.B ARCHITECTURE	M Jean-Pierre BONHOURE jpbonhoure@laposte.net	0.561.839.033 0.614.195.932	1388 route la Vendinelle Le Grand Cazal 31 460 La SALVETAT
	MAÎTRE DE L'OUVRAGE	Association de sauvegarde de la Chapelle Saint Orens de THIL	Mr Marcel SULTANA Président Mr Alexandre TAHON Trésorier	0.777.340.003	Association de sauvegarde de la Chapelle Saint Orens de THIL. n° 2 allée de l'église 31 530 BRETX

Généralités

A tous, membres de l'association de sauvegarde de la Chapelle SAINT ORENS de THIL, Elus de la commune de THIL, décisionnaires, voisins, promeneurs, nostalgiques du site de la chapelle en général.

Le présent rapport liste toutes les qualités, toutes les anomalies et les défauts visibles, perceptibles et perçus lors des visites.

Il est donc possible qu'il existe d'autres anomalies non perçus lors de ses visites, si vous en avez connaissance,

ou si vous avez un doute, faite moi le savoir. En matière de sécurité, et d'accessibilité, c'est le règlement qui prime, même si le bon sens garde bien sûr et aussi toute son importance !

RAPPORT DE PRESENTATION

« LA CHAPELLE SAINT ORENS DE THIL ».

* LA CHARPENTE, LA COUVERTURE *



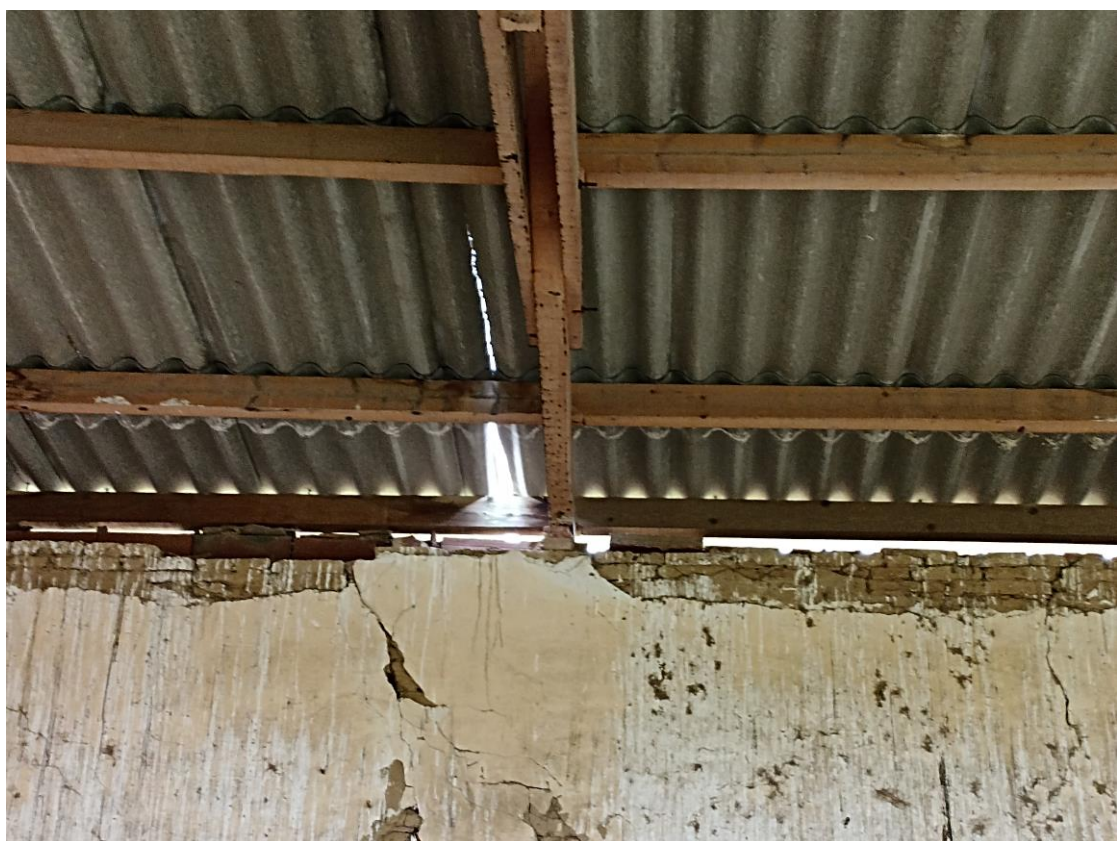

































LES APPUIS SUR LE MUR NORD



















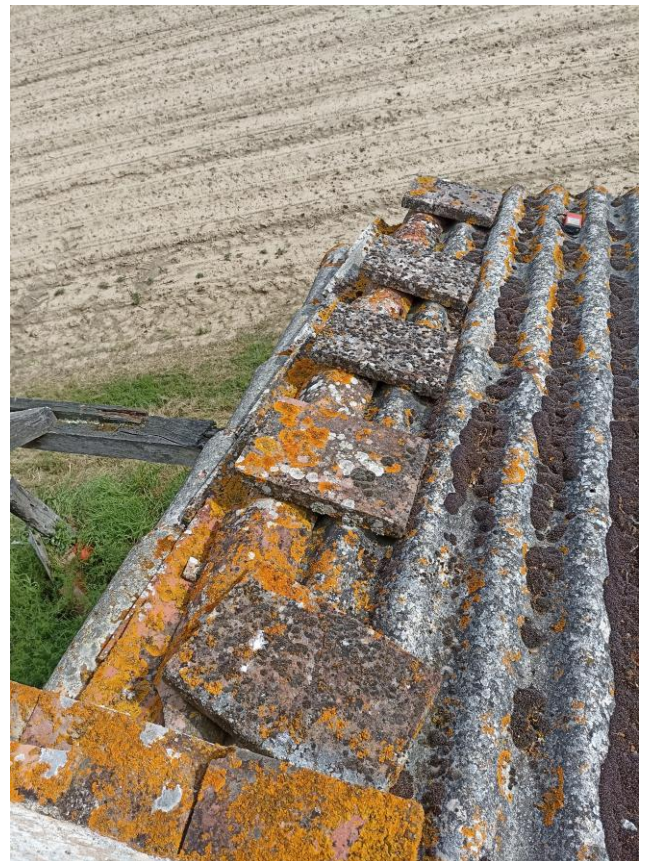
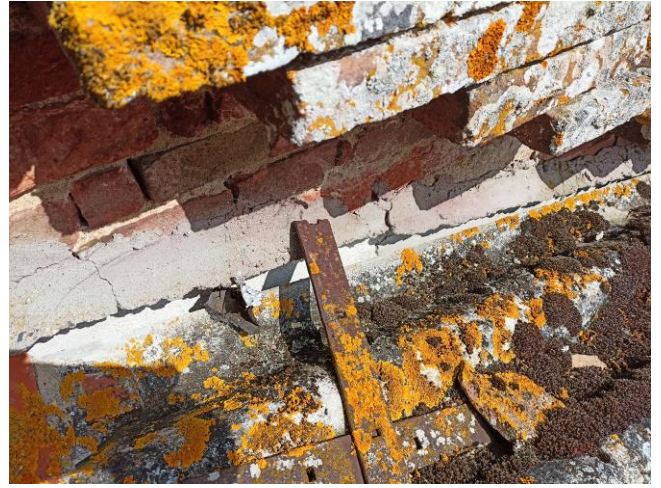



J.P.B ARCHITECTURE
Le 12.04.2017